

GOBIERNO AUTÓNOMO DESCENTRALIZADO
PARROQUIAL RURAL DE BELLAVISTA



RENDICIÓN DE CUENTAS



Ing. Tatiana Calva Reyes
PRESIDENTA

2025

Constitución de la república del Ecuador: **Art.100 y Art.204**

Ley de Participación Ciudadana: **Art.88,89 y 90**

Reglamento de Rendición de Cuentas CPCCS

COOTAD: **Art.57**

La rendición de cuentas es un mecanismo obligatorio y participativo, que fortalece la transparencia, la democracia y el control social de la gestión pública.



MISIÓN DEL GAD

Aplicar mecanismos de gestión participativos y en coordinación con los otros niveles de Gobierno e Instituciones dependientes del Gobierno Central, que permita optimizar la utilización de los recursos para brindar obras y servicios públicos a la colectividad con eficiencia, eficacia y calidad.

VISIÓN DEL GAD

Hacer de Bellavista una parroquia que vaya creciendo ordenadamente con servicios básicos en todos sus barrios, con jóvenes estudiando y su población económicamente activa trabajando; sus sectores productivo conectados por vías asfaltadas, internet, telefonía y medios de comunicación radial y televisión. Una zona de la provincia convertida en un centro de desarrollo productivo y turístico.

CHICHIS

BELLAVISTA

INGAPIRCA

SAN FRANCISCO

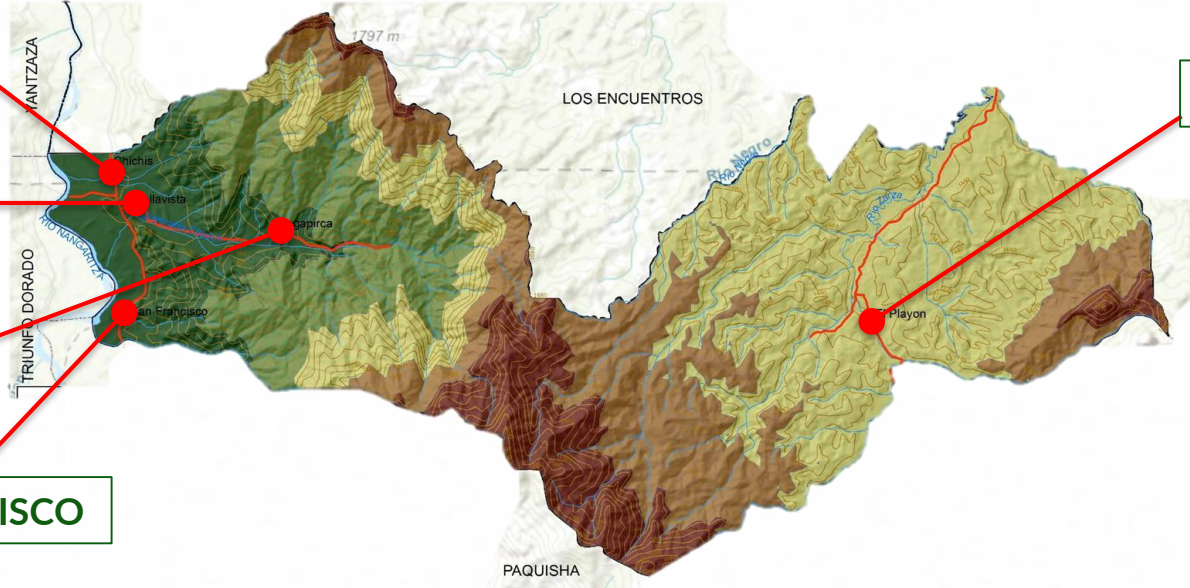

EI PLAYÓN

GRUPO DE INGRESOS	RECAUDADO
TRANSFERENCIA Y DONACIONES CORRIENTES	72.803,70
OTROS INGRESOS	48,48
DE EMPRESAS PUBLICAS	5000
DE ENTIDADES DEL GOBIERNO AUTONOMO DESCENTRALIZADO	90500
DE CUENTAS O FONDOS ESPECIALES SCTEA	54.386,33
DONACIONES DE CAPITAL DEL SECTOR PRIVADO NO FINANCIERO	38.665,67
APORTE A JUNTAS PARROQUIALES	8.439,92
PARTICIPACIONES DE CAPITAL EN LOS INGRESOS PETROLEROS	89.535,43
SALDO EN CAJA Y BANCOS	13.417,02
CUENTAS PENDIENTES POR COBRAR	8.626,04
ANTICIPOS POR DEVENGAR	39.741,12
TOTAL	421.163,71

GASTOS	EJECUTADO
GASTOS CORRIENTES	68.906,77
GASTOS DE INVERSION	188744,04
GASTOS DE CAPITAL	0
TOTAL	257.650,81



Económico Productivo



Socio Cultural



Asentamientos Humanos



**Movilidad, Energía,
Conectividad**

COMPONENTE ECONÓMICO PRODUCTIVO

**MONTO TOTAL
EJECUTADO \$34.184,18**



PROYECTO: “CONSTRUCCIÓN DEL SEGUNDO INVERNADERO COMERCIAL EN LA PARROQUIA BELLAVISTA, CANTÓN PAQUISHA, PROVINCIA DE ZAMORA CHINCHIPE”.



APORTES	MONTO
GADPR DE BELLAVISTA	\$8195.51
AGROPZACHIN. E.P.	\$4333,77 (materiales)
MONTO DE INVERSIÓN \$ 12.529,28	

RESULTADOS

Apoyamos la agricultura local

Aumentamos la producción agrícola

Fortalecimos la soberanía alimentaria

Con apoyo
de:



PROYECTO: “FORTALECIMIENTO AL SECTOR GANADERO A TRAVÉS DE LA ELABORACIÓN DE PREMEZCLAS DE SALES MINERALES, BLOQUES NUTRICIONALES Y PREPARADO MICROBIANO EN LA PARROQUIA BELLAVISTA, CANTÓN PAQUISHA, PROVINCIA DE ZAMORA CHINCHIPE”



APORTES	MONTO
GADPR DE BELLAVISTA	\$1.881,40
MONTO DE INVERSIÓN \$1.881,40	

RESULTADOS

Fortalecimos el sector ganadero

Mejoramos la calidad de leche y carne

Apoyamos al sector productivo



41 beneficiarios

PROYECTO: “INCENTIVO A LA PRODUCCIÓN AVÍCOLA, COMO BASE PARA FOMENTAR LA PRODUCCIÓN Y REDUCIR LOS ÍNDICES DE DESNUTRICIÓN EN LA PARROQUIA BELLAVISTA, DEL CANTON PAQUISHA PROVINCIA DE ZAMORA CHINCHIPE”



APORTES	MONTO
GADPR DE BELLAVISTA	\$1.800,00
AGROPZACHIN. E.P.	\$3.900,00
MONTO DE INVERSIÓN \$5.700,00	

RESULTADOS

Fortalecimos la producción avícola

Entregamos pollos y alimento inicial

Apoyamos al sector productivo

Con apoyo de:



143 beneficiarios

PROYECTO: “RECONSTRUCCIÓN Y FORTALECIMIENTO DE HUERTOS FAMILIARES Y COMERCIAL PARA GARANTIZAR LA SEGURIDAD Y SOBERANÍA ALIMENTARIA EN LA PARROQUIA BELLAVISTA, CANTÓN PAQUISHA, PROVINCIA ZAMORA CHINCHIPE”



Con apoyo
de:



APORTES	MONTO
GADPR DE BELLAVISTA	\$3.299,00
AGROPZACHIN. E.P.	\$1.500,00 (materiales)
MONTO DE INVERSIÓN \$4.799,00	

RESULTADOS

Apoyamos la agricultura local

Aumentamos la producción agrícola

Fortalecimos la soberanía alimentaria



30 beneficiarios

PROYECTO: “FOMENTO A LA PRODUCCIÓN A TRAVÉS DE LA XVI FERIA AGROPECUARIA, GASTRONÓMICA, TURÍSTICA INTERCULTURAL Y EMPRENDIMIENTO DE LA PARROQUIA BELLAVISTA-2025”



APORTES	MONTO
GADPR DE BELLAVISTA	\$3.775,00
AGROPZACHIN. E.P.	\$5.000,00
MONTO DE INVERSIÓN \$8.775,00	

RESULTADOS

Fomentamos la producción local

Fomentamos el turismo

Fomentamos la interculturalidad



200 beneficiarios

Con apoyo de:



PROYECTO: “TALLER GRATUITO DE CONFECCIÓN DE LENCERÍA Y PIJAMAS PARA EL FORTALECIMIENTO ECONÓMICO Y EMPRENDIMIENTO DE LAS MUJERES DE LA PARROQUIA BELLAVISTA”



APORTES	MONTO
GADPR DE BELLAVISTA	\$499,50
MONTO DE INVERSIÓN \$499,50	

RESULTADOS

Fomentamos la economía local

Capacitamos a la ciudadanía

Impulsamos los emprendimientos



20 beneficiarios

**COMPONENTE
SOCIO CULTURAL**

**MONTO TOTAL
EJECUTADO \$ 128.889,78**



PROYECTO: “COLORES DE LA CULTURA VIVA A TRAVÉS DE LA REPOTENCIALIZACIÓN DE LA RIQUEZA NATURAL DE BELLAVISTA, CANTÓN PAQUISHA, PROVINCIA DE ZAMORA CHINCHIPE, 2025”



APORTES

MONTO

GADPR DE BELLAVISTA

\$4.713,04

MONTO DE INVERSIÓN \$4.713,04

RESULTADOS

Fomentamos la economía local

Fomentamos la interculturalidad

Impulsamos el turismo



200 beneficiarios

PROYECTO: “CONSTRUCCIÓN DE LA CANCHA DE USO MÚLTIPLE CON CUBIERTA PARA EL BARRIO CHICHIS, PARROQUIA BELLAVISTA, CANTÓN PAQUISHA, PROVINCIA DE ZAMORA CHINCHIPE”.



Con apoyo de:



APORTES	MONTO
GADPR DE BELLAVISTA	\$ 1.000,00
GADM DE PAQUISHA	\$ 7.007,81
GADP DE ZAMORA CHINCHIPE	\$103.731,25
MONTO DE INVERSIÓN \$111.739,06	

RESULTADOS

Fomentamos el deporte

Mejoramos la calidad de vida

Velamos por la salud de las personas



400 beneficiarios

PROYECTO: “CONSTRUCCIÓN DE UN PUENTE PEATONAL Y DOS CUBIERTAS PARA CANCHAS DE USO MÚLTIPLE EN LA PARROQUIA BELLAVISTA, CANTÓN PAQUISHA, PROVINCIA DE ZAMORA CHINCHIPE”



Con apoyo de:



APORTES	MONTO
GADPR DE BELLAVISTA	\$2.000,00
MONTO DE INVERSIÓN \$2.000,00	

RESULTADOS

Contribuimos al desarrollo

Mejoramos la calidad de vida

Gestiones que construyen obras



200 beneficiarios

PROYECTO: “PROYECTO DE CONMEMORACIÓN DE LAS RAÍCES Y TRADICIONES HISTÓRICAS PARA EL FORTALECIMIENTO DE LA IDENTIDAD CULTURAL, SOCIAL Y PRODUCTIVA DE LA PARROQUIA BELLAVISTA, CANTÓN PAQUISHA, PROVINCIA DE ZAMORA CHINCHIPE, 2025”



APORTES	MONTO
GADPR DE BELLAVISTA	\$5.937,68
LUNDING GOLD	\$4.500,00
MONTO DE INVERSIÓN \$10.437,68	

RESULTADOS

Fomentamos la producción local

Fomentamos el turismo

Fomentamos la interculturalidad

Con apoyo de:

LUNDING GOLD



200 beneficiarios

COMPONENTE ASENTAMIENTOS HUMANOS

**MONTO TOTAL EJECUTADO
\$ 95.299,97**



PROYECTO: “DOTACIÓN DE MOBILIARIO PARA EL PERSONAL DEL ÁREA ADMINISTRATIVA DEL GOBIERNO AUTÓNOMO DESCENTRALIZADO DE LA PARROQUIA BELLAVISTA”



APORTES	MONTO
GADPR DE BELLAVISTA	\$ 817,00
LUNDIN GOLD	\$ 2.278,75
MONTO DE INVERSIÓN \$3.095,75	

RESULTADOS

Fortalecimiento institucional

Aumento del mobiliario institucional

Dotar de equipos al personal del GAD

Con apoyo de:

LUNDINGOLD

PROYECTO: “CONSULTORÍA PARA EL MANUAL DE FUNCIONES Y ORGÁNICO FUNCIONAL DEL GAD PARROQUIAL DE BELLAVISTA, CANTÓN PAQUISHA, PROVINCIA DE ZAMORA CHINCHIPE”

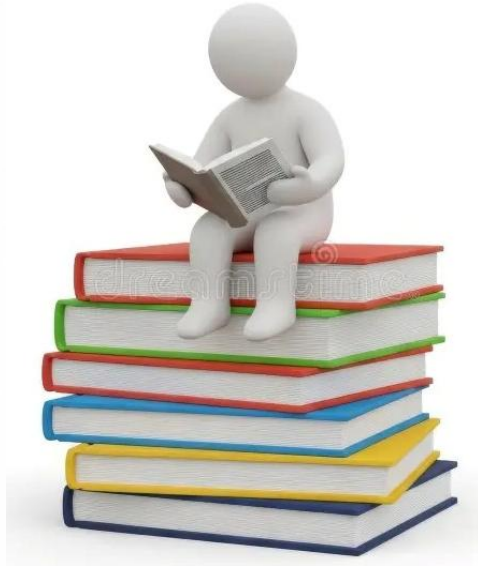

APORTES	MONTO
GADPR DE BELLAVISTA	\$3.000,00
MONTO DE INVERSIÓN \$3.000,00	

RESULTADOS

Fortalecimiento institucional

Contamos con un orgánico funcional

Cumplir con lo establecido por la ley

PROYECTO: “SERVICIO DE MANTENIMIENTO Y REPARACIÓN DE BATERÍAS SANITARIAS DEL CENTRO EDUCATIVO INTERCULTURAL BILINGÜE DE EDUCACIÓN GENERAL BÁSICA ANTONIO CHUMAPI DEL BARRIO CHICHIS DE LA PARROQUIA”



APORTES	MONTO
GADPR DE BELLAVISTA	\$9.012,25
MONTO DE INVERSIÓN \$9.012,25	

RESULTADOS

Cooperación interinstitucional

Mejorar calidad de vida de los estudiantes

Mantenimiento en unidades educativas



200 beneficiarios

PROYECTO: “INSTALACIÓN DE CUBIERTA METÁLICA, CERRAMIENTO PERIMETRAL Y EJECUCIÓN DE VARIOS TRABAJOS PARA EL MANTENIMIENTO DEL PUESTO DE SALUD BELLAVISTA DEL DISTRITO 19D02 CENTINELA DEL CÓNDOR- NANGARITZA-PAQUISHA”



APORTES	MONTO
GADPR DE BELLAVISTA	\$80.191,97
MONTO DE INVERSIÓN \$80.191,97	

RESULTADOS

Cooperación interinstitucional

Mejorar el servicio de atención a la ciudadanía

Mejorar la calidad de vida de los habitantes

Desembolso, 27 de marzo del 2025



440 beneficiarios



COMPONENTE MOVILIDAD, ENERGÍA Y CONECTIVIDAD

MONTO TOTAL EJECUTADO
\$ 69.165,67

PROYECTO: “FORTALECIMIENTO DE LA INFRAESTRUCTURA ELÉCTRICA MEDIANTE LA COLOCACIÓN Y AMPLIACIÓN DEL SERVICIO DE ELECTRIFICACIÓN EN LA PARROQUIA BELLAVISTA, CANTÓN PAQUISHA PROVINCIA DE ZAMORA CHINCHIPE”



APORTES	MONTO
GADPR DE BELLAVISTA	\$15.000,00
GADM DE PAQUISHA	\$20.000,00
LUNDIN GOLD	\$34.165,67
MONTO DE INVERSIÓN \$69.165,67	

RESULTADOS

Cooperación interinstitucional

Mejorar calidad de vida de los habitantes

Iluminación de las calles de Bellavista

Con apoyo de:

LUNDIN GOLD



440 beneficiarios

2025 ✓

PROYECTO: PUNTO DE INTERNET CASCADA LA BELLA



Con apoyo de:



¡Trabajando con feke!



PROYECTOS DESARROLLADOS POR GESTIÓN

**MONTO TOTAL GESTIONADO
\$ 1'986.305,44**

2025 ✓

FORTALECIMIENTO CONECTIVIDAD

FIRMA DEL CONVENIO DE TRANSFERENCIA Y SEGUIMIENTO DE RECURSO PARA LA EJECUCIÓN DEL PROYECTO: “ASFALTADO DE LA VÍA BELLAVISTA-CASCADA VELO DE NIÑA, PARROQUIA BELLAVISTA, CANTÓN PAQUISHA, PROVINCIA DE ZAMORA CHINCHIPE”

- Con fecha 29 de octubre del 2025, se legaliza el convenio de recursos no reembolsables.

APORTES	MONTO
STCTEA	\$ 1'566.051,14
GAD DE BELLAVISTA	\$ 311.275,21
MONTO TOTAL: \$1'877.326,35	



Con apoyo
de:

Secretaría Técnica de la
Circunscripción Territorial
Especial Amazónica



500 beneficiarios

FORTALECIMIENTO CONECTIVIDAD

Gestión para la ejecución del proyecto:

LASTRADO DEL TRAMO EL PEDREGAL – INGAPIRCA, MEJORANDO LA CONECTIVIDAD PARA NUESTROS PRODUCTORES, EN TRABAJO CONJUNTO CON GAD MUNICIPAL DE PAQUISHA, PREFECTURA DE ZAMORA CHINCHIPE

Beneficiarios 50
Monto \$ 3000



Con apoyo
de:



¡Trabajando con fe!el



FORTALECIMIENTO ASENTAMIENTOS HUMANOS

Gestión para la ejecución del proyecto:

MANTENIMIENTO ORNAMENTAL REALIZADO EN EL PARQUE DE NUESTRA PARROQUIA EN COORDINACION CON EL GAD MUNICIPAL DE PAQUISHA

Beneficiarios 100
Monto \$ 2000



Con apoyo
de:



FORTALECIMIENTO ASENTAMIENTOS HUMANOS

Gestión para la ejecución del proyecto:
MANTENIMIENTO DEL SENDERO QUE CONDUCE AL PARQUE DE LOS
RECUERDOS, MEJORANDO SU ACCESIBILIDAD



Beneficiarios 440
Monto \$ 500

FORTALECIMIENTO ASENTAMIENTOS HUMANOS

FIRMA DEL CONVENIO DE COOPERACION INTERINTITUCIONAL “CONSTRUCCIÓN DEL CENTRO WARMÍÑAN PARA ATENCIÓN INTEGRAL DE GRUPOS DE ATENCIÓN PRIORITARIA, CON ÉNFASIS EN NIÑAS, ADOLESCENTES Y MUJERES, ORIENTADO A LA PREVENCIÓN DE LA VIOLENCIA DE GÉNERO Y LA PROMOCIÓN DE LA EQUIDAD DE GÉNERO, UBICADO EN EL BARRIO INCAPIRCA, PARROQUIA BELLAVISTA, CANTÓN PAQUISHA”

- Con fecha 16 de diciembre del 2025, se legaliza el convenio de recursos no reembolsables.

APORTES	MONTO
GADM PAQUISHA	\$ 65.000,00
GAD DE BELLAVISTA	\$ 25.879,09
MONTO TOTAL: \$90.879,09	

Con apoyo
de:



200 beneficiarios

FORTALECIMIENTO AL DEPORTE

FIRMA DEL CONVENIO DE COOPERACION INTERINTITUCIONAL “FOMENTO A LA ACTIVIDAD DEPORTIVA Y RECREACIONAL DE FUTBOL INTERCLUBS BELLAVISTA 2025, RESCATANDO LAS TRADICIONES Y CULTURAS DE LA PARROQUIA BELLAVISTA CANTÓN PAQUISHA, PROVINCIA DE ZAMORA CHINCHIPE, AÑO 2025”

- Con fecha 23 de diciembre del 2025, se legaliza el convenio de recursos no reembolsables.

APORTES	MONTO
GADM PAQUISHA	\$ 2.500,00
GAD DE BELLAVISTA	\$ 3.134,00
MONTO TOTAL: \$5.634,00	



Con apoyo de:



200 beneficiarios

FORTALECIMIENTO INSTITUCIONAL

Se gestionó la entrega de 50 sillas a la CACPEY, este mobiliario servirá para recibir a la ciudadanía en las socializaciones y reuniones dentro del GAD



Beneficiarios 440
Monto \$ 500

Con apoyo
de:



FORTALECIMIENTO EDUCATIVO

Se gestionó la entrega de 120 mochilas para los estudiantes y docentes de los 2 centros educativos de la parroquia Bellavista.

Escuela de Educación Básica "Río Canchis"
CECIB de Educación General Básica "Antonio Chumapi"



Beneficiarios 120
Monto \$ 1800

Con apoyo
de:



FORTALECIMIENTO PRODUCTIVO

Gestión de 200 plantas forestales a la Unidad del Medio Ambiente del GAD Provincial de Zamora Chinchipe, para la población de Bellavista.

Beneficiarios 20
Monto \$ 800



Con apoyo
de:



FORTALECIMIENTO PRODUCTIVO

Gestión interna para la entrega de 4550,00 plantas de cacao por parte del GAD de Bellavista

- Producción de plantas de cacao en condiciones óptimas.
- Fomentar la producción agrícola con cultivos de alto valor comercial.
- La producción se desarrolla con una participación activa de los propios productores durante todo el proceso del proyecto.

Beneficiarios 27
Monto \$ 6000



FORTALECIMIENTO PRODUCTIVO

Gestión interna para la entrega de 1000 plántulas de hortalizas por parte del GAD de Bellavista

- Producción de plántulas de hortalizas
- Fomentar la producción agrícola con cultivos para invernadero.
- La producción se desarrolla con una participación activa de los propios productores durante todo el proceso del proyecto.

Beneficiarios 30
Monto \$ 500



FORTALECIMIENTO PRODUCTIVO

PROYECTO DE BOTIQUIN VETERINARIO.

Se da seguimiento al proyecto de botiquín veterinario el cual se encuentra debidamente equipado a disposición de la parroquia. Con apoyo del técnico del MAG y AGROPZACHIN E.P.

- Utilización adecuada de los insumos del botiquín veterinario.
- Asistencia técnica, vitalización y desparasitación, castraciones, descorne, cirugías menores, inseminación artificial.



Beneficiarios 41
Monto \$ 1500

Con apoyo
de:



FORTALECIMIENTO PRODUCTIVO

SE GESTIONO EL "DESCORNE DE GANADO" EN COORDINACIÓN CON AGROPZACHIN EP, ECOLAC.

Beneficiarios 10
Monto \$ 500

- Personal técnico adecuado para la realización del descorné.
- Protección y cuidado del ganado para evitar lesiones..



Con apoyo
de:



FORTALECIMIENTO PRODUCTIVO

Seguimiento técnico a los productores beneficiarios del proyecto “FORTALECIMIENTO A LA PRODUCCIÓN PISCICOLA COMO ALTERNATIVA PARA DIVERSIFICAR LA PRODUCCIÓN Y LA SOBERANIA ALIMENTARIA EN LA PARROQUIA BELLAVISTA, CANTÓN PAQUISHA, PROVINCIA DE ZAMORA CHINCHIPE, 2026”

- Personal técnico adecuado para el control y seguimiento en la crianza de los alevines
- Control en la crianza para mejorar la calidad.

Con apoyo de:



Beneficiarios 50
Monto \$ 1000





TALLERES, CURSOS Y SOCIALIZACIONES DESARROLLADOS POR GESTIÓN

**MONTO TOTAL GESTIONADO
\$ 6.100,00**

2025 ✓

SOCIALIZACIÓN DEL PROYECTO DE VINCULACIÓN CON LA SOCIEDAD “DISEÑO DE PABELLÓN PARA EXPOSICIÓN DE PRODUCTOS LOCALES Y ÁREA DE COMEDORES EN EL PARADOR TURÍSTICO PARA EXPOSICIÓN DE PRODUCTOS LOCALES Y ÁREA DE COMEDORES EN EL PARADOR TURÍSTICO VELO DE NINFA”, GRACIAS AL VALIOSO APOYO DE ESTUDIANTES Y DOCENTES DE LA UNIVERSIDAD INTERNACIONAL DEL ECUADOR (UIDE).

Beneficiarios 20
Monto: 500 \$

- Capacitación a emprendedores.
- Mejorar las técnicas para crear emprendimientos
- Incentivar a los emprendimientos.



Con apoyo
de:



TALLER PRÁCTICO: CAPTURA Y REPRODUCCIÓN DE MICROORGANISMOS DE MONTAÑA.

Beneficiarios 12
Monto: 1800 \$

- Capacitación a los productores.
- Mejorar las técnicas para crear fertilizantes.
- Creación de fertilizantes de origen natural.



Con apoyo
de:



Taller Práctico de Construcciones con Guadua

Beneficiarios 25
Monto: 2500 \$

- Capacitación a estudiantes y emprendedores.
- Aprender de armado de estructuras con Guagua.
- Incentivar a desarrollar este tipo de construcción económica



Con apoyo
de:



TALLER DE COCINA PARA NIÑOS

Beneficiarios 15
Monto: 200 \$

- Potenciar la autonomía, la autoestima y la confianza en sí mismos.
- Apoyo en el desarrollo infantil.



Con apoyo
de:



CURSO VACACIONAL “CHEFS KIDS EN ACCION”

Beneficiarios 10
Monto: 300 \$



- Potenciar la autonomía, la autoestima y la confianza en sí mismos.
- Apoyo en el desarrollo infantil.

CURSO VACACIONAL “BOMBERITOS JUNIOR BELLAVISTA”

Beneficiarios 10
Monto: 300 \$



Con apoyo
de:



**BOMBEROS
PAQUISHA**
ABNEGACIÓN Y DISCIPLINA



PREFECTURA DE
**ZAMORA
CHINCHIPE**
¡Trabajando con fe!e!

TALLER DE CAMPAMENTO VACACIONAL MI PEQUEÑO TURISTA

Beneficiarios 20
Monto: 300 \$

- Potenciar la autonomía, la autoestima y la confianza en sí mismos.
- Apoyo en el desarrollo infantil.



Con apoyo
de:



¡Trabajando con ñeke!



PROYECTOS PLANTEADOS PARA EL 2026

GESTIÓN PARA EL FINANCIAMIENTO PARA LA “IMPLEMENTACIÓN DE SERVICIOS DE PERSONAS ADULTAS MAYORES –E.D.A.S EN LA MODALIDAD ATENCIÓN DOMICILIARIA PARA PERSONAS ADULTAS MAYORES CON DISCACIDAD”

BENEFICIOS

- Apoyo al sector vulnerable de la parroquia.
- Contar con personal capacitado para apoyo a la personas adultas mayores

APORTES	MONTO
MDH	\$ 3.265,47
GAD DE BELLAVISTA	\$ 1.200,00
MONTO TOTAL: \$4.465,47	



Financiamiento

GESTIÓN PARA EL FINANCIAMIENTO DE LA “CONSTRUCCIÓN DE MURO DE CONTENCIÓN EN LOS MÁRGENES DE LA QUEBRADA BELLAVISTA, DE LA PARROQUIA BELLAVISTA, CANTÓN PAQUISHA, PROVINCIA DE ZAMORA CHINCHIPE” BENEFICIOS

- Control de la erosión de la riveras de la quebrada Bellavista.
- Salvaguardar las viviendas y otros bienes de la parroquia que se encuentran adyacentes a la quebrada.

Especificaciones

- Muro de hormigón armado
- Long. 504.00 m
- Altura: 2,5 - 6m

MONTO TOTAL: \$2.265.287,13

Financiamiento

Secretaría Técnica de la
Circunscripción Territorial
Especial Amazónica

Gobierno del Ecuador

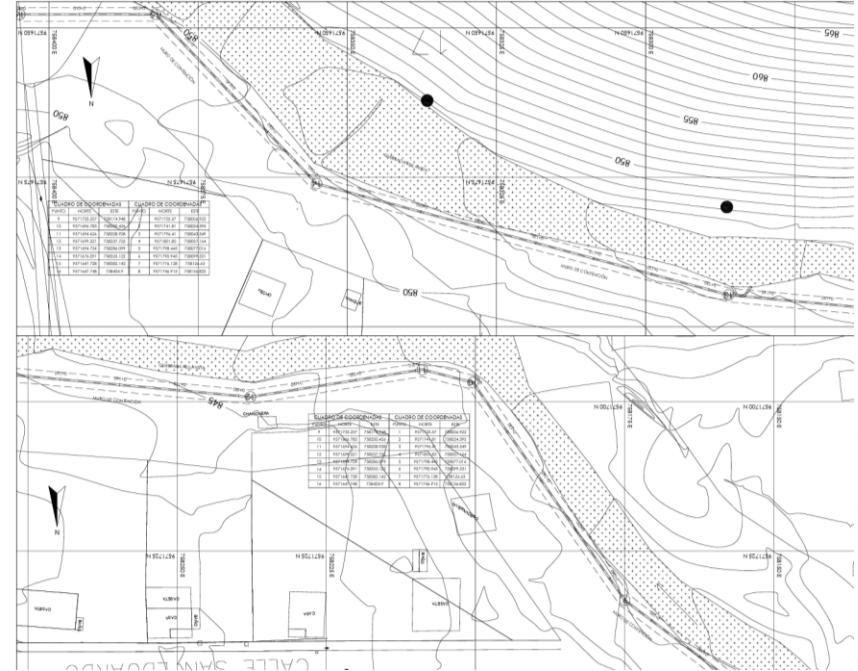

GESTIÓN PARA EL FINANCIAMIENTO PARA LA CONSTRUCCIÓN DEL “PARQUE LÚDICO MULTIUSO DE FOMENTO RECREATIVO Y DEPORTIVO PARA LA PARROQUIA BELLAVISTA, CANTON PAQUISHA, PROVINCIA DE ZAMORA CHINCHIPE”

MONTO TOTAL: \$846.915,03



BENEFICIOS

- Contar con espacios públicos para la recreación de la población de Bellavista.

Especificaciones

- Área: 3300 m²

CONTENIDO DEL PARQUE

- GALERIA MUSEO - BAÑOS PUBLICOS
- CANCHA SINTETICA Y GRADERIO
- ASIENTOS TEMATICOS
- CASCADA TIPO MURO PIERA CON JARDINERA
- PARADA DE BUS TIPO GALERIA BAMBO
- CUBIERTA METALICA TIPO HOJA
- GALERIA TIPO PERGOLA
- BAR CAFETERIA
- AREAS RECREATIVAS PARA NIÑOS
- REAS DE EJERCICIO AL AIRE LIBRE
- FUENTE DE CHORRO EN PISO

Número de solicitud *

STCTEA-AIOP-2026-046

Consultar

Financiamiento

Secretaría Técnica de la
Circunscripción Territorial
Especial Amazónica

Gobierno del Ecuador

2025

GESTIÓN PARA EL FINANCIAMIENTO PARA LA EJECUCIÓN DEL “FORTALECIMIENTO AL DEPORTE Y LA RECREACIÓN A TRAVÉS DE LA CONSTRUCCIÓN DEL COMPLEJO DEPORTIVO SANTOS GARCÍA DE LA PARROQUIA BELLAVISTA, CANTÓN PAQUISHA, PROVINCIA DE ZAMORA CHINCHIPE”



BENEFICIOS

- Contar con espacios públicos para la recreación de la población de Bellavista.

Especificaciones

- Área: 1500 m²

MONTO TOTAL: \$992.738,03

Financiamiento

Secretaría Técnica de la
Circunscripción Territorial
Especial Amazónica



**Gobierno
del Ecuador**

GESTIÓN PARA EL FINANCIAMIENTO PARA EJECUCIÓN DEL “ESTUDIO DE ELECTRIFICACIÓN PARA EL CENTRO SHUAR CHICHIS, PARROQUIA BELLAVISTA”.

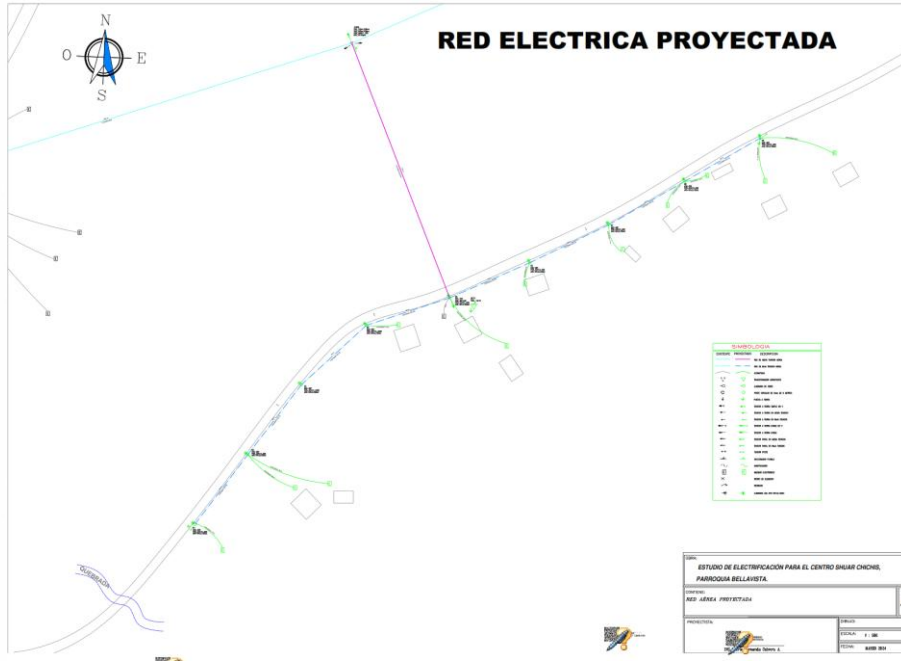

BENEFICIOS

- Contar red eléctrica e iluminación en los barrios de la parroquia Bellavista.

Especificaciones

- Longitud: 1200 m de red eléctrica
- Aprobado por el ERSSA

APORTES	MONTO
GADM PAQUISHA	\$ 14.518,13
GAD DE BELLAVISTA	\$ 4.000,00
MONTO TOTAL: \$18.518,13	

Financiamiento



GESTIÓN PARA EL FINANCIAMIENTO DE LA “ILUMINACION DE LA VIA BELLAVISTA-INGAPIRCA, PARROQUIA BELLAVISTA, CANTÓN PAQUISHA”.

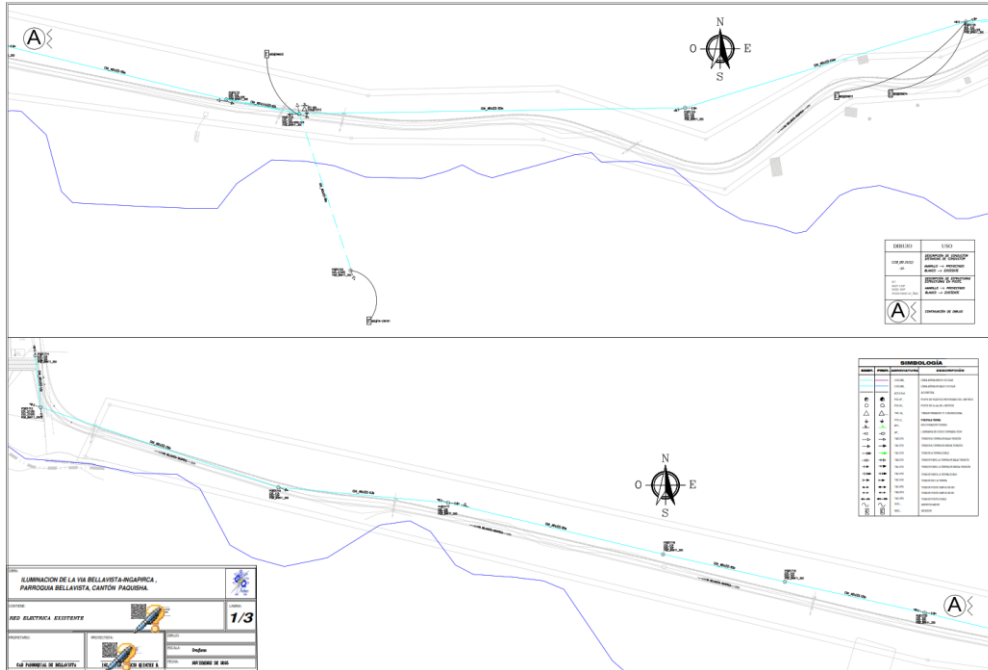

MONTO TOTAL: \$82.269,83

BENEFICIOS

- Contar red eléctrica e iluminación en los barrios de la parroquia Bellavista.

Especificaciones

- Longitud: 6000 m de red eléctrica
- Aprobado por el ERSSA

Financiamiento

LUNDINGOLD

GESTIÓN PARA EL FINANCIAMIENTO DE LA “AMPLIACIÓN DE LA RED ELÉCTRICA PARA LOS MORADORES DEL BARRIO EL PLAYÓN”.

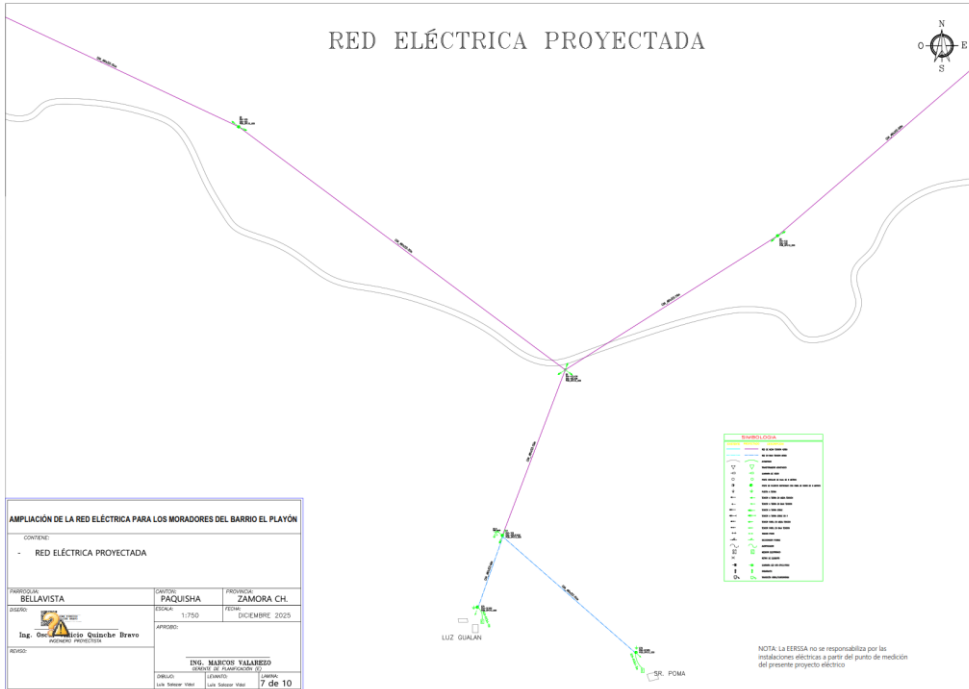

MONTO TOTAL: \$49.869,97

BENEFICIOS

- Contar red eléctrica e iluminación en los barrios de la parroquia Bellavista.

Especificaciones

- Longitud: 7660 m de red eléctrica
- Aprobado por el ERSSA

Financiamiento

LUNDINGOLD

GESTIÓN PARA EL FINANCIAMIENTO PARA LA “ CONSTRUCCIÓN DEL CERRAMIENTO DE LA UNIDAD EDUCATIVA RÍO CANCHIS, PARROQUIA BELLAVISTA, CANTÓN PAQUISHA, PROVINCIA DE ZAMORA CHINCHIPE



BENEFICIOS

- Contar con un cerramiento que proteja a los estudiantes de la Unidad Educativa “Río Canchis”.

Especificaciones

- Longitud: 217,00 m de cerramiento
- Área del Terreno: 3.769,07 m²

APORTES	MONTO
GADP ZAMORA CHINCHIPE	\$ 95.000,00
GAD DE BELLAVISTA	\$ 6.613,13
MONTO TOTAL: \$101.613,13	

Financiamiento



PROCESOS DE CONTRATACIÓN PÚBLICA



DESCRIPCION	CANTIDAD	MONTO
INFIMA CUANTÍA	22	\$ 50,539.75
CONTRATACIÓN DIRECTA	1	\$ 3,000.00
MENOR CUANTIA	1	\$ 8,199.51
LICITACIÓN (en proceso)	2	\$ 1'677,787.56
CATALOGO ELECTRÓNICO	3	\$ 1,797.88
TOTAL	29	\$ 1'741,324.70

CONVENIOS DE COOPERACIÓN

Nº	CONVENIOS	GAD PROVINCIAL	GADM PAQUISHA	AGROPZACHIN E.P.	LUNDIN GOLD	STCTEA	GADP BELLAVISTA	MONTO TOTAL
1	RECONSTRUCCION Y FORTALECIMIENTO DE HUERTOS FAMILIARES Y COMERCIAL PARA GARANTIZAR LA SEGURIDAD Y SOBERANIA ALIMENTARIA EN LA PARROQUIA BELLAVISTA, CANTÓN PAQUISHA, PROVINCIA ZAMORA CHINCHIPE			\$ 1.500,00			\$ 3.299,00	\$ 4.799,00
2	Fertilizacion organica de suelos para mejorar los sistemas agroforestales en las fincas de la parroquia bellavista , canton paquisha,provincia de zamora chinchipe	\$ 689,40					\$ 1.263,00	\$ 1.952,40
3	Fomento a la Producción a Través de la XVI Feria Agropecuaria, Gastronómica, Turística Intercultural y Emprendimiento de la Parroquia Bellavista 2025			\$ 5.000,00			\$ 3.775,00	\$ 8.775,00
4	"CONSTRUCCIÓN DEL CENTRO WARMI NAN PARA ATENCIÓN INTEGRAL DE GRUPOS DE ATENCIÓN PRIORITARIA, CON ÉNFASIS EN NIÑAS, ADOLESCENTES Y MUJERES, ORIENTADO A LA PREVENCIÓN DE LA VIOLENCIA DE GÉNERO Y LA PROMOCIÓN DE LA EQUITAD DE GÉNERO, UBICADO EN EL BARRIO INCAPIRCA, PARROQUIA BELLAVISTA, CANTÓN PAQUISHA".		\$ 65.000,00				\$ 25.879,09	\$ 90.879,09
5	"FOMENTO A LA ACTIVIDAD DEPORTIVA Y RECREACIONAL DE FUTBOL INTERCLUBS BELLAVISTA 2025, RESCATANDO LAS TRADICIONES Y CULTURAS DE LA PARROQUIA BELLAVISTA CANTÓN PAQUISHA, PROVINCIA DE ZAMORA CHINCHIPE, AÑO 2025"		\$ 2.500,00				\$ 3.134,00	\$ 5.634,00
6	"ASFALTADO DE LA VÍA BELLAVISTA-CASCADA VELO DE NIÑA, PARROQUIA BELLAVISTA, CANTÓN PAQUISHA, PROVINCIA DE ZAMORA CHINCHIPE".					\$ 1.566.051,14	\$ 311.275,21	\$ 1.877.326,35
7	SERVICIO DE MANTENIMIENTO Y REPARACIÓN DE BATERÍAS SANITARIAS DEL CENTRO EDUCATIVO INTERCULTURAL BILINGÜE DE EDUCACIÓN GENERAL BÁSICA ANTONIO CHUMAPI DEL BARRIO CHICHIS DE LA PARROQUIA						\$ 9.012,25	\$ 9.012,25
8	Fortalecimiento de la infraestructura eléctrica mediante la colocación y ampliación del servicio de electrificación en la parroquia Bellavista, cantón Paquisha, provincia de Zamora Chinchipe		\$ 20.000,00		\$ 34.165,67		\$ 25.374,84	\$ 79.540,51
9	Dotación de mobiliario para el personal del área administrativa del Gobierno Autónomo Descentralizado de la Parroquia Bellavista				\$ 2.278,75		\$ 1.127,00	\$ 3.405,75
10	PROYECTO DE CONMEMORACIÓN DE LAS RAÍCES Y TRADICIONES HISTÓRICAS PARA EL FORTALECIMIENTO DE LA IDENTIDAD CULTURAL, SOCIAL Y PRODUCTIVA DE LA PARROQUIA BELLAVISTA, CANTÓN PAQUISHA, PROVINCIA DE ZAMORA CHINCHIPE, 2025				\$ 4.500,00		\$ 5.937,68	\$ 5.937,68
11	CONVENIO TRIPARTITO GAD PROVINCIAL DE ZAMORA CHINCHIPE, GAD MUNICIPAL DE PAQUISHA Y EL GAD PARROQUIAL DE BELLAVISTA PARA LA EJECUCION DEL PROYECTO: CONSTRUCCIÓN DE LA CANCHA DE USO MÚLTIPLE CON CUBIERTA PARA LA COMUNIDAD CHICHÍS	\$ 103.731,25	\$ 7.007,81				\$ 1.000,00	\$ 111.739,06
12	CONSTRUCCIÓN DEL SEGUNDO INVERNADERO COMERCIAL EN LA PARROQUIA BELLAVISTA, CANTÓN PAQUISHA, PROVINCIA DE ZAMORA CHINCHIPE			\$ 4.333,77			\$ 9.110,43	\$ 13.444,20
TOTALES		\$ 104.420,65	\$ 94.507,81	\$ 10.833,77	\$ 40.944,42	\$ 1.566.051,14	\$ 400.187,50	\$ 2.212.445,29

DEMANDAS CIUDADANAS

PREGUNTA 1.

¿Cuántos ganaderos participaron y fueron beneficiados por los proyectos de fortalecimiento al sector agropecuario?

41 Beneficiarios

PREGUNTA 2.

¿Cuántas familias fueron beneficiadas con el proyecto de incentivo a la producción avícola?

143 Beneficiarios

PREGUNTA 3.

¿Cuántos convenios se firmaron durante el año 2025?

14 Convenio Firmados (12 convenios con cooperación, 1 de delegación de competencias y 1 modificadorio)

DEMANDAS CIUDADANAS

PREGUNTA 4.

¿Cuánto fue el presupuesto asignado al GAD Parroquial durante el año 2025?

COMPONENTE	PRESUPUESTO PLANIFICADO	PRESUPUESTO EJECUTADO
COMPONENTE ECONÓMICO PRODUCTIVO	\$ 49,223.87	\$ 50,405.58
COMPONENTE SOCIO – CULTURAL	\$ 47,336.37	\$ 33,709.68
COMPONENTE DE ASENTAMIENTOS HUMANOS	\$ 3,001.00	\$ 97,135.32
COMPONENTE DE MOVILIDAD, ENERGÍA Y CONECTIVIDAD	\$ 5,000.00	\$ 7494.12
COMPONENTE POLITICO – INSTITUCIONAL	\$ 2500.00	\$ 0.00
BIENES, EQUIPOS	\$ 1,329.16	\$ 0.00
GASTOS CORRIENTES	\$ 76,122.85	\$ 68,906.77
TOTAL	\$ 184,513.25	\$ 257,650.81

DEMANDAS CIUDADANAS

PREGUNTA 5.

“¿Cuál ha sido el monto total de recursos gestionados e ingresados al GAD Parroquial Bellavista durante el año 2025 para la ejecución de obras y proyectos en beneficio de la comunidad?”

Ingresaron 129.165,67 \$ en la cuenta del GAD que ingresaron de la siguiente manera.

GRUPO DE INGRESOS	RECAUDADO
DE ENTIDADES DEL GOBIERNO AUTONOMO DESCENTRALIZADO	90.500,00
DONACIONES DE CAPITAL DEL SECTOR PRIVADO NO FINANCIERO	38.665,67
TOTAL	129.165,67













INSTITUCIONES PÚBLICAS COOPERANTES



Secretaría Técnica de la
Circunscripción Territorial
Especial Amazónica



2025 ✓

INSTITUCIONES PRIVADAS COOPERANTES



Cacpey®
COOPERATIVA
DE AHORRO Y CREDITO

LUNDINGOLD

UIDE

BELLAVISTA

La gema escondida de la amazonía

¡Gracias!



2025 ✓